DIAGNOSTIC PAYSAGER

N° 26 – La Grée de l'Ormeau (Le Plessis-Macé)

IDENTIFICATION

Type d'entité : Accompagnement d'habitation	*Superficie (m²) :* 5 900	*Gestion :* Rustique

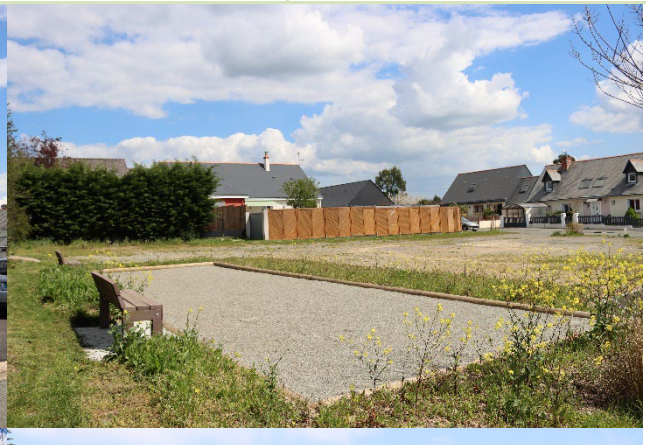

Plan de Gestion Différenciée des espaces verts de la commune de Longuenée-en-Anjou

LOCALISATION

A - Cartographie de l'espace vert

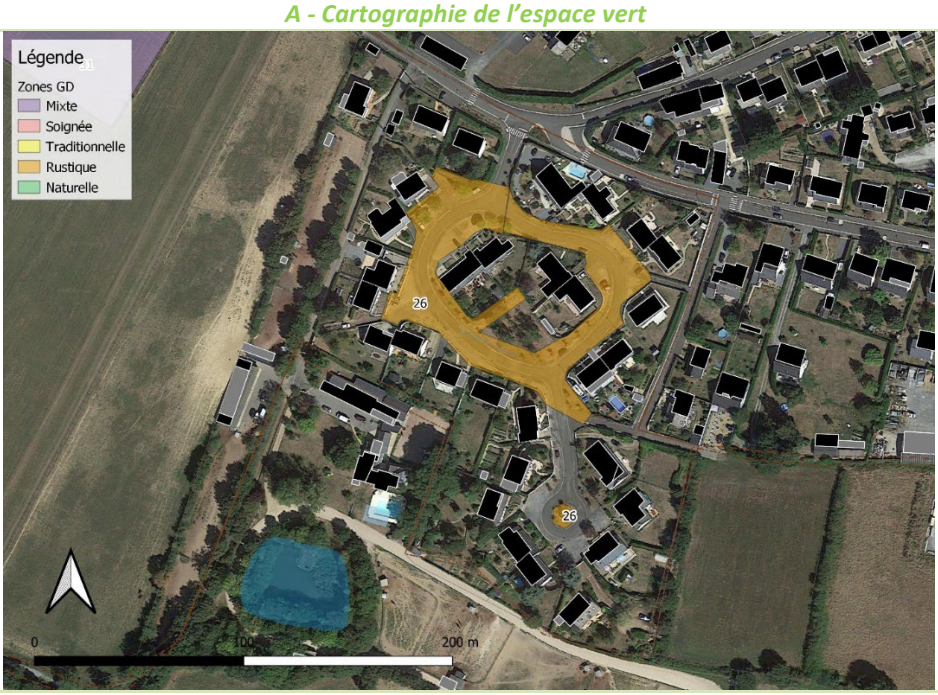

B - Description générale de l'espace vert

La boucle de la Grée de l'Ormeau offre des rues très larges. L'espace va être redécoupé pour faire une parcelle au centre. Un terrain de pétanque est présent ainsi que quelques arbres.

Sur le rond-point au sud, une haie permet de camoufler une station d'assainissement.

Entretien de l'espace vert

Actions	Fréquences	Temps de travail (par passage)
Tonte	4 à 5 fois par mois	1h
Taille des arbres	1 fois par an	2 jours (2 personnes)
Taille de la haie	1 fois par an	3h
Désherbage du terrain de pétanque	2 fois par an	1h

Liste des plantes existantes

Arbres :	Lagestroemia indica, Murier platane, Catalpa, Chêne fastigié
Arbustes :	Viburnum tinus
Vivaces :	Fétuque

PRECONISATIONS D'AMENAGEMENT ET DE GESTION

A - Scénario retenu & préconisations

Les actions de gestion et d'aménagement préconisées sur l'espace vert concerné visent à :

- **Renforcer ma présence des arbres et des arbustes dans les espaces lâches.**
- **Planter des végétaux adapter au stress hydrique**
- **Déplacer la pompe de relevage** afin d'aménager le rond-point au sud
- **Continuer la gestion extensive des engazonnements**